Схема расположения границ публичного сервитута объекта электросетевого хозяйства: «ВЛ-0,4 кВ от ТП-267», расположенного по адресу: Республика Карелия, Суоярвский муниципальный округ
Площадь испрашиваемого публичного сервитута: 1 001 кв.м
Каталог координат: Приложение 1 на 1 листе
Система координат: МСК-10, зона 1
Кадастровый номер земельного участка, в отношении которого испрашивается публичный сервитут: 10:16:0000000:6413, 10:16:0060604:107, 10:16:0060604:149, земли кадастрового квартала: 10:16:0060604

Утверждена

_____
(наименование документа об утверждении, включая

_____
наименования органов государственной власти или

_____
органов местного самоуправления, принявших

_____
решение об утверждении схемы или подписавших
соглашение о перераспределении земельных участков)

от _____№_____

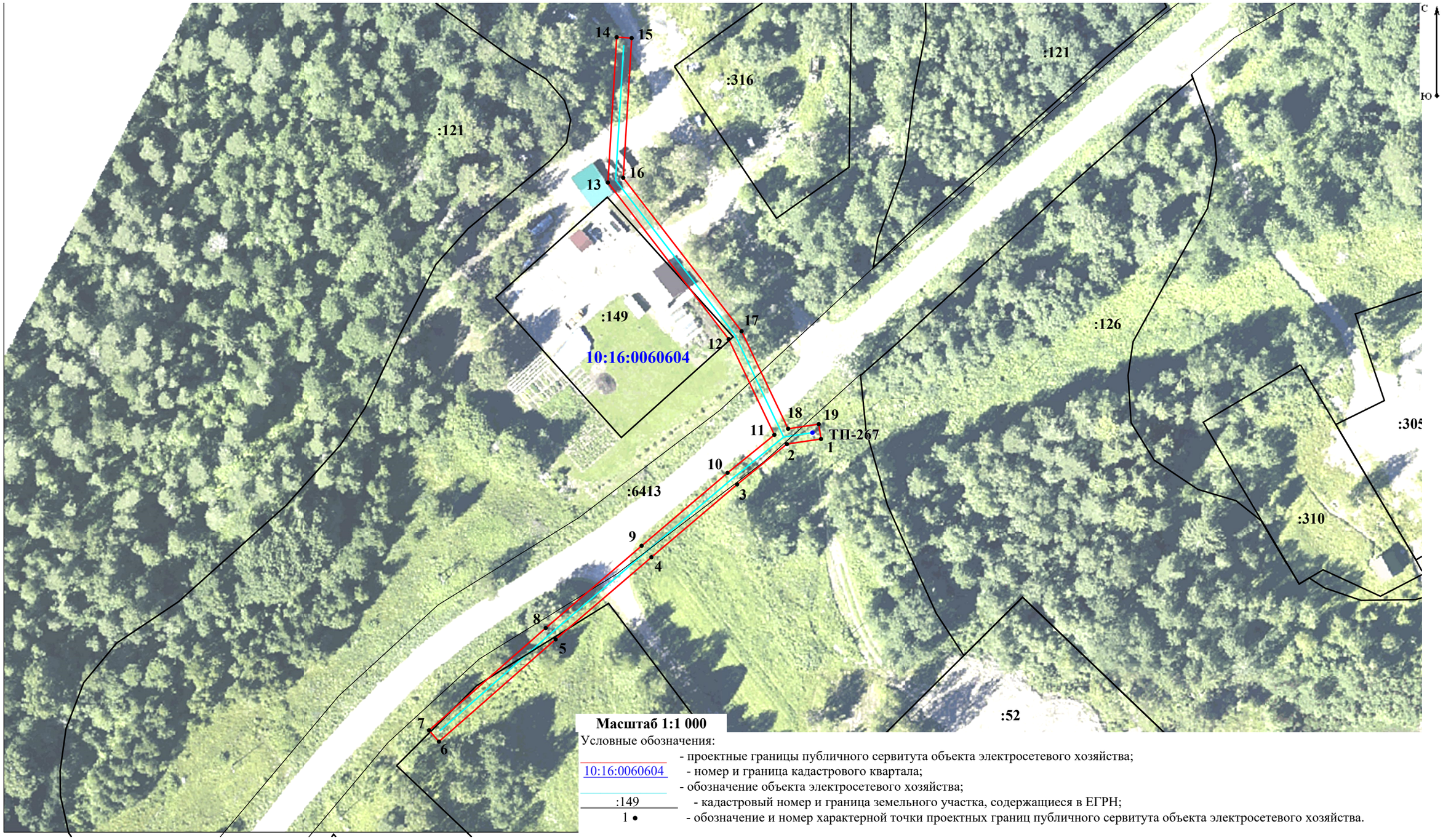

Масштаб 1:1 000

Условные обозначения:

- проектные границы публичного сервитута объекта электросетевого хозяйства;
10:16:0060604 - номер и граница кадастрового квартала;
- обозначение объекта электросетевого хозяйства;
:149 - кадастровый номер и граница земельного участка, содержащиеся в ЕГРН;
1 • - обозначение и номер характерной точки проектных границ публичного сервитута объекта электросетевого хозяйства.

Приложение №1

Каталог координат границ публичного сервитута
объекта электросетевого хозяйства: «ВЛ-0,4 кВ от ТП-267»

Площадь публичного сервитута: 1 001 кв.м.		
Метод определения координат: Аналитический метод		
Система координат: МСК - 10, зона 1		
Средняя квадратичная погрешность определения координат характерных точек контура (Mt) = 0,10 м		
Обозначение характерных точек границ	**Координаты, м**	
	X	**Y**
1	**2**	**3**
1	356 355,35	1 351 296,89
2	356 353,98	1 351 287,82
3	356 343,26	1 351 274,60
4	356 323,90	1 351 251,82
5	356 302,04	1 351 226,34
6	356 274,88	1 351 195,35
7	356 277,88	1 351 192,71
8	356 305,06	1 351 223,72
9	356 326,95	1 351 249,22
10	356 346,34	1 351 272,04
11	356 356,44	1 351 284,50
12	356 381,88	1 351 272,35
13	356 423,54	1 351 240,25
14	356 462,20	1 351 242,58
15	356 461,96	1 351 246,57
16	356 424,80	1 351 244,33
17	356 383,99	1 351 275,77
18	356 358,07	1 351 288,15
19	356 359,30	1 351 296,29
1	356 355,35	1 351 296,89